

PRODAJEM!



**ZGRADA 3 - ULICA DOBRIŠE CESARIĆA BB
TROSOBAN STAN, 1. KAT
- K.O. SAMOBOR, K.Č. 2424/12**

KAT	PROSTORIJE	POVRŠI NA BRUTO M2	KOEF. ZA NETO POVRŠINE	POVRŠINA NETO M2	CIJENA EURO/M2 STANA	UKUPNA CIJENA EURO
1. KAT	ZATvorena STAMBENA POVRŠINA	68,60	1,0	68,60	1.920	131.712
	LOGGIA	13,24	0,75	9,93	1.920	19.065
	NATKRIVENA TERASA	10,19	0,50	5,10	1.920	9.792
	NENATKRIVENA TERASA	20,00	0,25	5,00	1.920	9.600
	OSTAVA 12	2,52	0,50	1,26	1.920	2.419
	GARAŽA 15 VANJSKO PARKIRNO MJESTO	14,84 DA	0,60 0,20	8,90 DA	10.000 0	10.000 0
UKUPNO:						182.500

- KUPAC NE PLAĆA POREZ NA PROMET NEKRETNINE
- KUPAC NE PLAĆA POSREDNIČKU NAKNADU



DETALJAN OPIS:

ŽUPANIJA	ZAGREBAČKA ŽUPANIJA
GRAD/OPĆINA	SAMOBOR
ULICA	ULICA DOBRIŠE CESARIĆA BB
STAMBENA Z./KUĆA	STAMBENA ZGRADA
PRIKLJUČCI	NISKONAPONSKA ELEKTRIČNA MREŽA
	CENTRALNO ETAŽNO GRIJANJE
	GRADSKI VODOVOD
	GRADSKA KANALIZACIJA
	TELEFONSKI VOD
ORIJENTACIJA	4 STRANE, TERASE I LOGGIA - SJEVEROISTOK
KAT	1. KAT
BROJ ETAŽA	JEDNOETAŽAN
GARAŽA	DA
VANJSKO NENATKRIVENO PARKIRNO MJESTO	DA
SPREMIŠTE	DA
BROJ SOBA	3 (2 SPAVAĆE SOBE, 1 DNEVNI BORAVAK)
BROJ KUPAONE S WC-om	1
BALKON/LOĐA/TERASA	LOGGIA, NATKRIVENA I NENATKRIVENA TERASA
NOVO/STAROGRADNJA	NOVOGRADNJA
FASADA	POROTHERM CIGLA 30 CM, TOPLINSKA FASADA 10 CM
PROZORI	TROSLOJNO IZO STAKLO (PLASTIČNA STOLARIJA)
PODNA OBLOGA	PARKET - TROLAMELNI IZBJELJENI HRAST
PLOČICE	GRANIT - PORCULANSKE
VRATA	PROTUPROVALNA
PORTAFON	DA
BOJLER	VAILLANT PLINSKI BOJLER
STUBIŠTE	KAMENA OBLOGA, INOX OGRADA
LIFT	NE
TUŠ KABINA	DA
PODNO GRIJANJE	NE
NAMJEŠTENOST	NENAMJEŠTEN
MOGUĆNOST ZAMJENE	NE
OČEKIVANO USELJENJE	KOLOVOZ 2022. GODINE

Slika 3: TLOCRT STANA

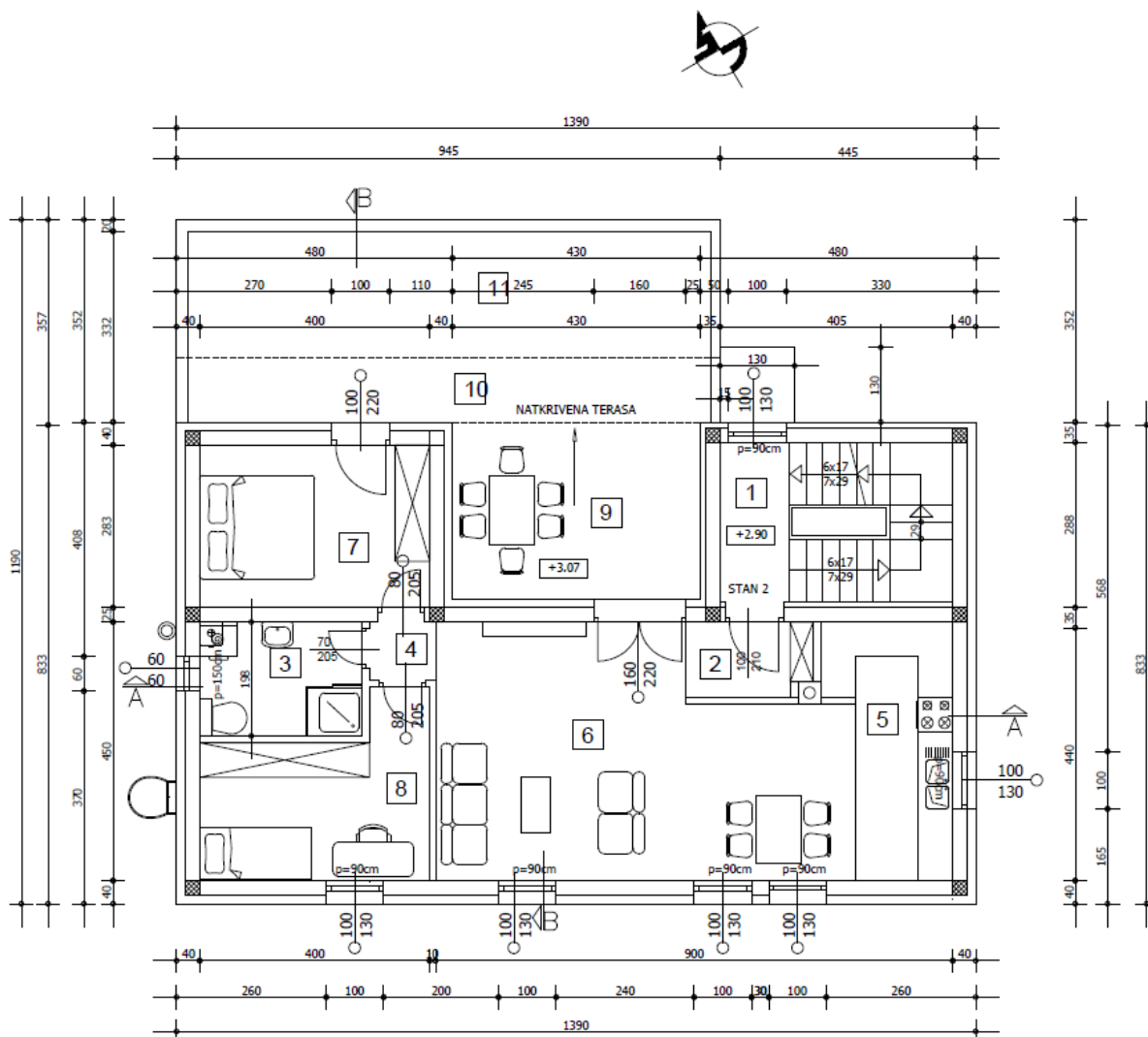

NETTO POVRŠINE PROSTORIJA I KATA:

1. STUBIŠTE kamen P= 11,25 m²

STAN 2 (68,60 m²+lođa i terasa) :

2. HODNIK	ker. pločice	P= 2,81 m ²
3. KUPAONICA	ker. pločice	P= 5,60 m ²
4. HODNIK	ker. pločice	P= 1,17 m ²
5. KUHINJA	ker. pločice	P= 8,39 m ²
6. DN. BORAVAK I BLAGOVAONICA	parket	P= 28,60 m ²
7. SOBA	parket	P= 11,32 m ²
8. SOBA	parket	P= 10,71 m ²
9. LOĐA	gres	P= 13,24 m ²
10. NATKRIVENA TERASA	gres	P= 10,19 m ²
11. NENATKRIVENA TERASA	gres	P= 20,00 m ²

GARAŽA

15. GARAŽA ker. pločice P= 14,84 m²

OSTAVA

12. OSTAVA ker. pločice P= 2,52 m²

Slika 4: TLOCRT GARAŽA U PRIZEMLJU

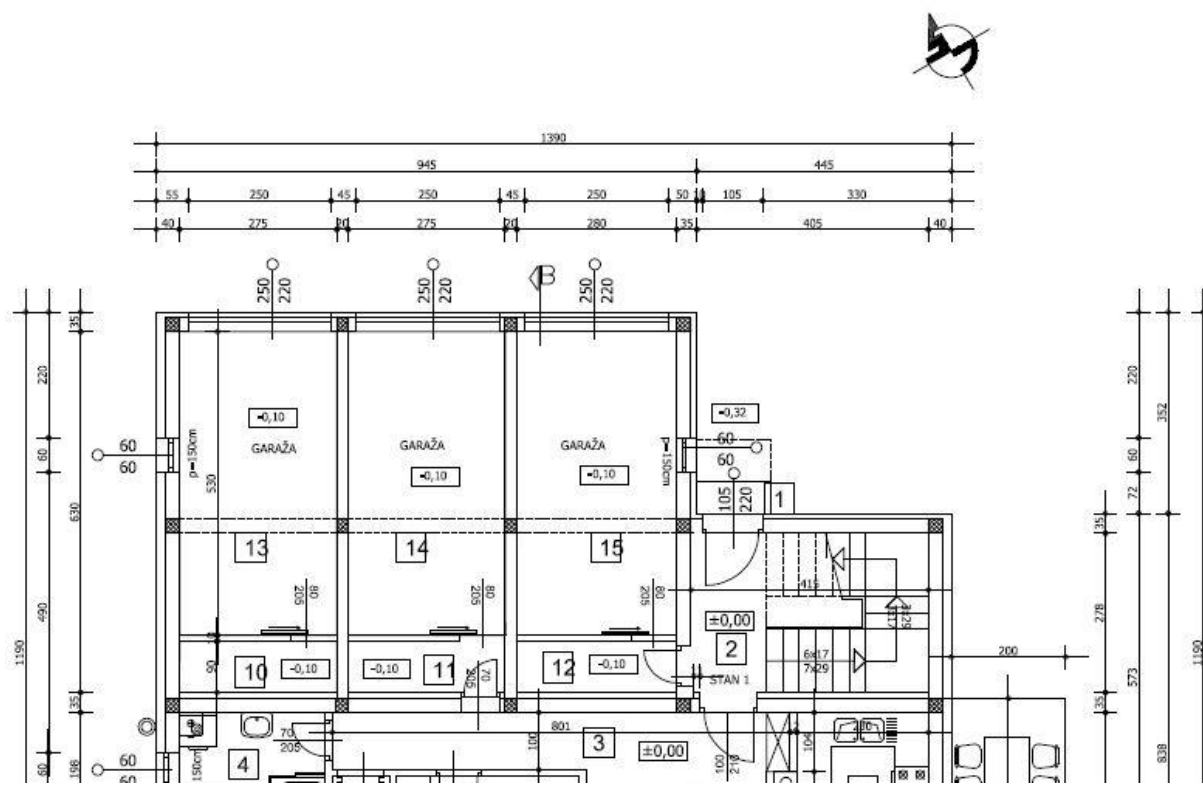

Z₁ Zid fasadni - blok-opeka 25cm
 VAPNENO - CEMENTNA ŽBUKA - 2cm
 BLOK-OPeka (kao porotherm) -25 cm
 POLIMERNO CEMENTNO LJEPILO
 EKSPANDIRANI POLISTIREN EPS-F - 15 cm
 POLIMERNA CEH, ŽBUKA ARMIRANA STAKLENOM MREŽICOM
 ZAVRŠNA SILIKATNA ŽBUKA

M₁ Međukatna konstrukcija prema grčjanom djelu
 KER, PLOČICE u (jeplju) 1cm
 CEM, ESTRIH - 5 cm
 PE FOLIJA
 ELASTIFICIRANI EKSPANDIRANI POLISTIREN (EePS) 2cm
 TVRDI EKSPANDIRANI POLISTIREN (ePS) 3 cm
 AB STROPNA PLOČA 18cm
 ZAVRŠNA OBRADA (produžno vapnena žbuka 2 cm)

K Ravn neprohodni krov
 (sli preporučitana proizvodnja)
 POLIN, HIDRO, TRAKA NA BAZI PFO/TPO (kao SIKKA)
 GEOTEKSTIL
 HIDROIZOLACIJA 1 cm
 EKSTRUDIRANA POLISTIRENSKA PIJENA (XPS) 20cm
 PARNA BRANA
 MIKROBETON BETON ZA PAD 4+15 cm
 AB STROPNA PLOČA 18cm
 ZAVRŠNA OBRADA-vapneno-cementna žbuka

T1 Terasa prohodna iznad grčjanog dijela
 KER, PLOČICE u (jeplju) 1cm
 CEM, ESTRIH 5 cm
 HIDROIZOLACIJA 1 cm
 EKSTRUDIRANA POLISTIRENSKA PIJENA (XPS) 20cm
 PARNA BRANA
 MIKROBETON ZA PAD 4+10 cm
 AB STROPNA PLOČA 18cm
 ZAVRŠNA OBRADA-vapneno-cementna žbuka

P₁ Pod na tlu - grčjano
 KER, PLOČICE u (jeplju, parket - 1- 2 cm
 ESTRIH (rabotnik) 5 cm
 ELASTIFICIRANI EKSPANDIRANI POLISTIREN (EePS) 2cm
 TVRDI EKSPANDIRANI POLISTIREN (ePS) 6cm
 HIDROIZOLACIJA
 AB PLOČA 18 cm
 EKSTRUDIRANA POLISTIR, PIJENA (XPS) 10 cm
 DONJA BETONSKA PODLOGA 10 cm
 NABIJENI ŠLJUNAK 20cm

P₂ Pod na tlu - negrčjano
 KER, PLOČICE u (jeplju) - 1 cm
 ESTRIH - 4 cm
 HIDROIZOLACIJA
 AB PLOČA 18 cm
 EKSTRUDIRANA POLISTIR, PIJENA (XPS) 10 cm
 DONJA BETONSKA PODLOGA 10 cm
 NABIJENI ŠLJUNAK 20cm

M₂ Terasa prema negrčjanom dijelu
 KER, PLOČICE u (jeplju) 1cm
 CEM, ESTRIH 5 cm
 HIDROIZOLACIJA 1 cm
 EKSTRUDIRANA POLISTIRENSKA PIJENA (XPS) 5cm
 PARNA BRANA
 MIKROBETON ZA PAD 4+8 cm
 AB STROPNA PLOČA 18cm
 EKSPANDIRANI POLISTIREN , fasadni, 15 cm
 POLIMERCIMENTNA ŽBUKA ARMIRANA STAKLENOM MREŽICOM
 SILIKATNA ŽBUKA

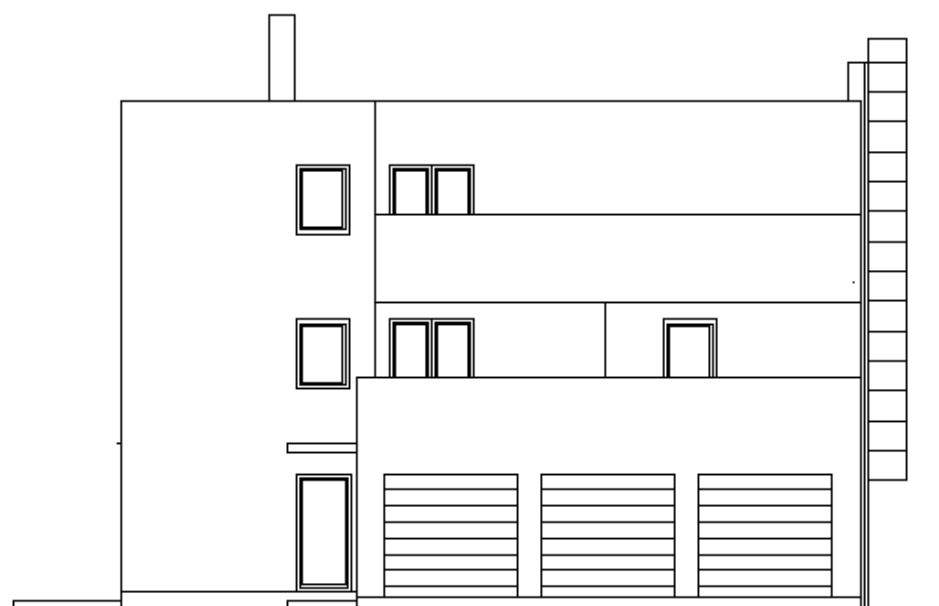

SJEVEROISTOK

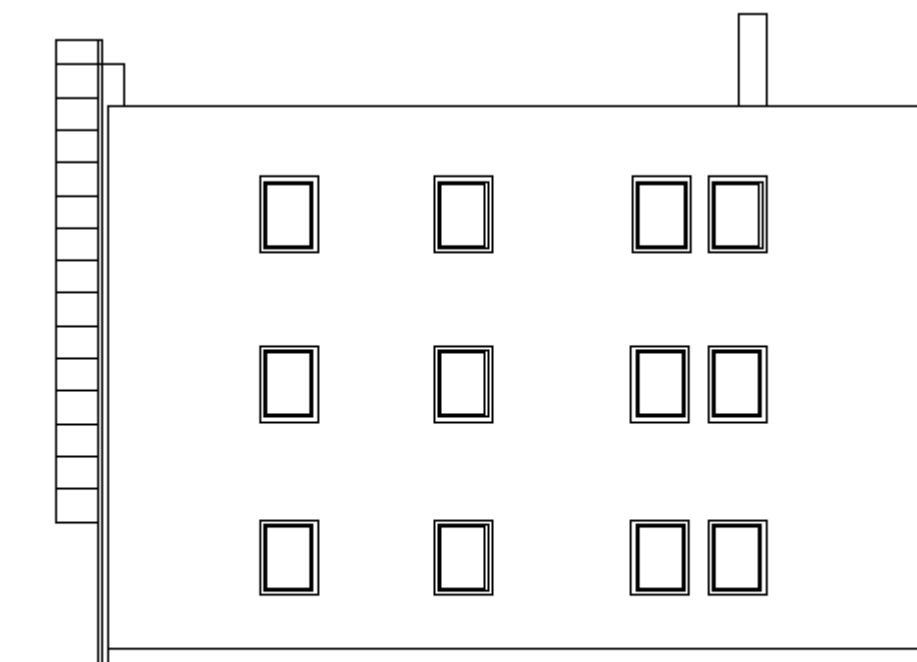

JUGOROZAPAD

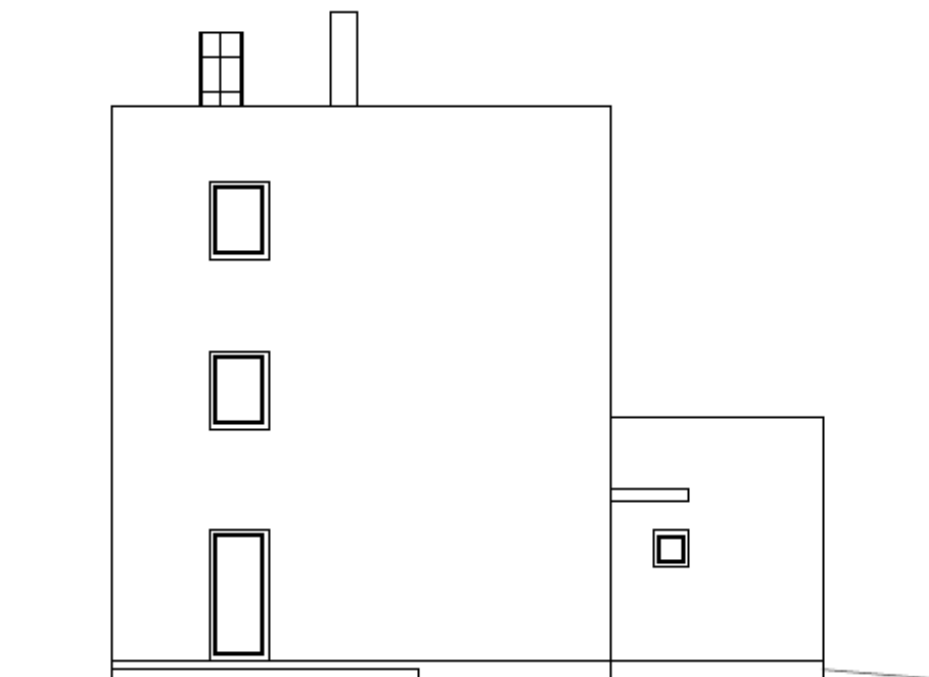

JUGOISTOK

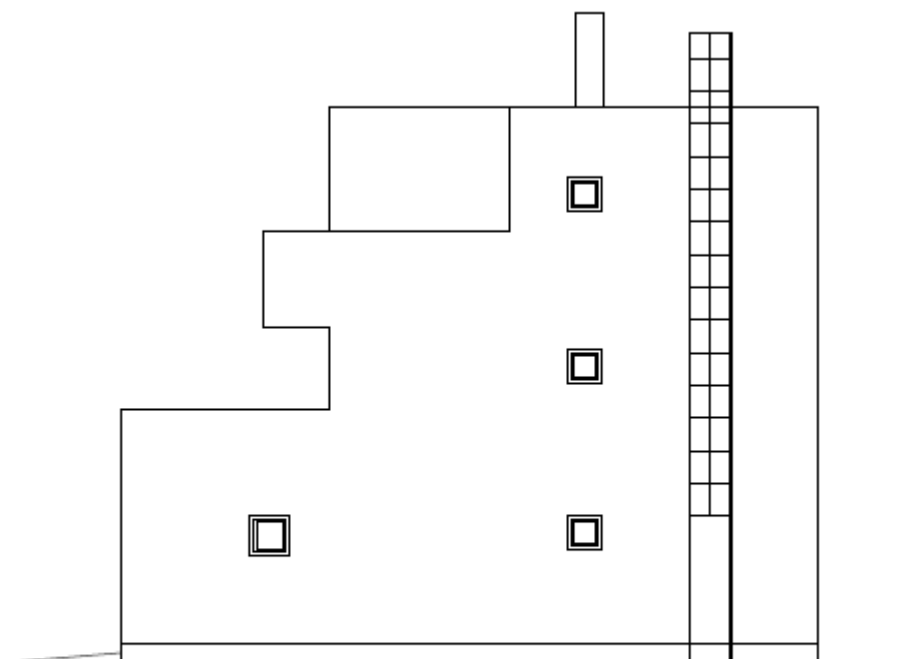

SJEVEROZAPAD

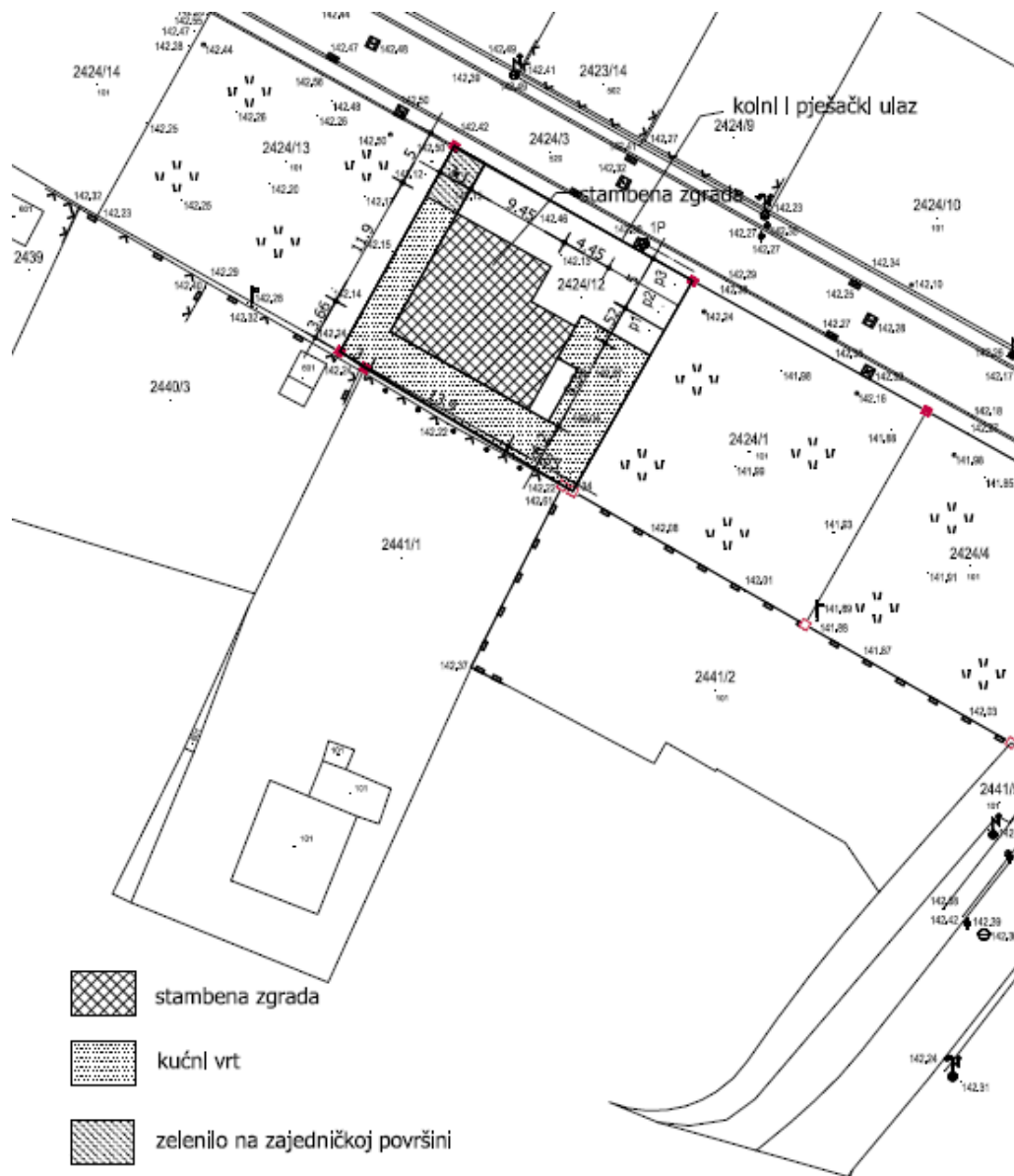

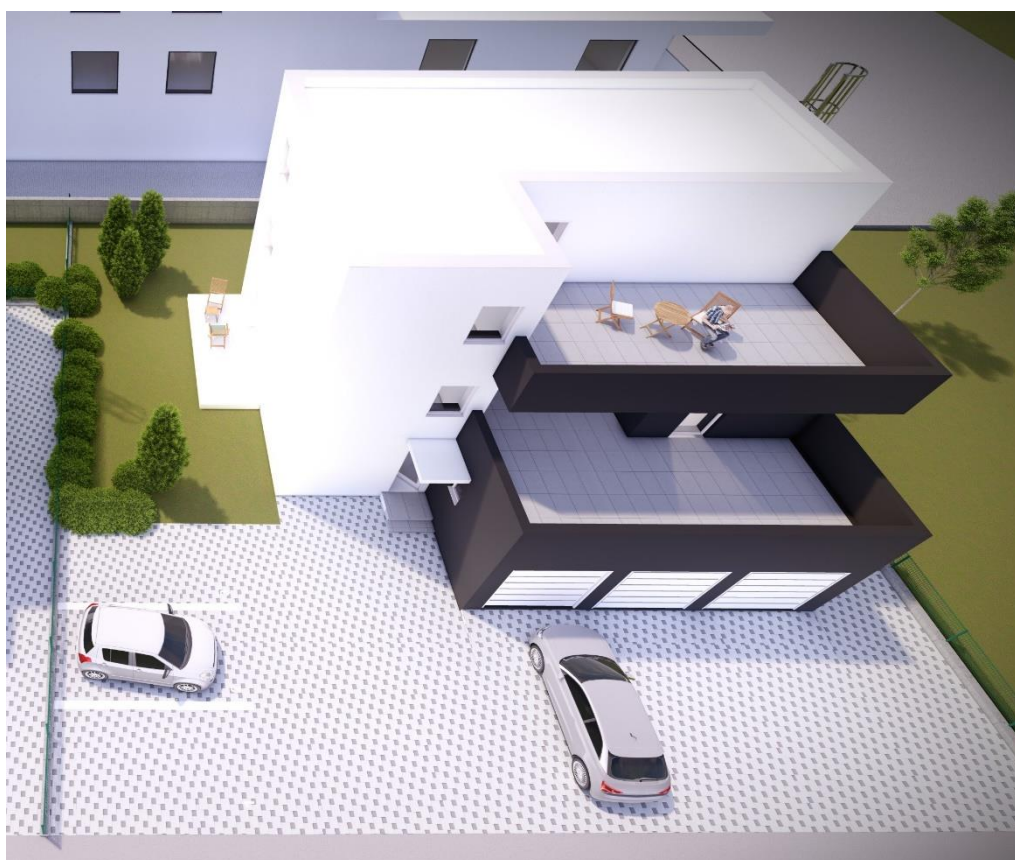

Verus Villam d.o.o. za poslovanje nekretninama

Antunovac 15, 10 000 Zagreb, R. Hrvatska

Mob: +385 91 602 9220 **e-mail:** ivana@verus-villam.com **web:** www.verus-villam.com

Društvo je upisano u sudski registar kod Trgovačkog suda u Zagrebu, **MBS:** 081205983 **OIB:** 35986432454

Zagrebačka banka d.d. IBAN HR54 2360 0001 1027 3739 9 Temeljni kapital u iznosu od 20.000,00 kn uplaćen u cijelosti

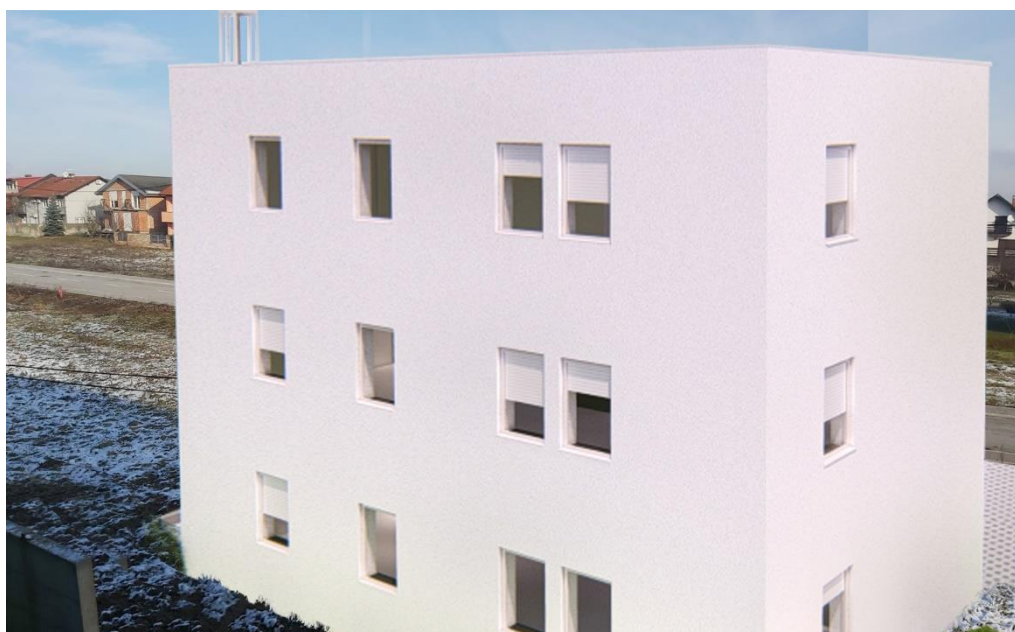

Verus Villam d.o.o. za poslovanje nekretninama

Antunovac 15, 10 000 Zagreb, R. Hrvatska

Mob: +385 91 602 9220 **e-mail:** ivana@verus-villam.com **web:** www.verus-villam.com

Društvo je upisano u sudski registar kod Trgovačkog suda u Zagrebu, **MBS:** 081205983 **OIB:** 35986432454

Zagrebačka banka d.d. IBAN HR54 2360 0001 1027 3739 9 Temeljni kapital u iznosu od 20.000,00 kn uplaćen u cijelosti



Srdačno,
Direktorica:
Ivana Domović

Verus Villam d.o.o.
+385 91 602 9220
ivana@verus-villam.com
www.verus-villam.com

Verus Villam d.o.o. za poslovanje nekretninama

Antunovac 15, 10 000 Zagreb, R. Hrvatska

Mob: +385 91 602 9220 **e-mail:** ivana@verus-villam.com **web:** www.verus-villam.com

Društvo je upisano u sudski registar kod Trgovačkog suda u Zagrebu, **MBS:** 081205983 **OIB:** 35986432454

Zagrebačka banka d.d. IBAN HR54 2360 0001 1027 3739 9 Temeljni kapital u iznosu od 20.000,00 kn uplaćen u cijelosti